

# Guia Rápido de Instalação



## Refil para Filtro Ponto de Entrada Acqualimp

Feche o registro de água do ponto da rede em que o Filtro será instalado. Desrosqueie o copo do filtro conforme figura 1, para posicionar o elemento filtrante (Refil Acqualimp Ponto de Entrada). Retire a embalagem plástica do elemento e rosqueie na tampa até o final conforme figura 2. Posicione o anel de vedação no copo, e rosqueie na tampa até o final conforme figura 3. Monte seguindo corretamente as indicações de fluxo presentes na tampa do Filtro, de ENTRADA e SAÍDA.

Após montagem do filtro na tubulação da rede, abra o registro do ponto de água e certifique-se que não há vazamentos.

Deixe escoar aproximadamente 10 litros de água iniciais. A água poderá ficar ligeiramente turva no início desta etapa, situação que é considerada normal.

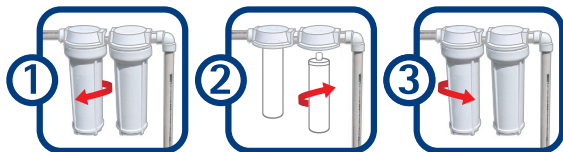

Os refis são descartáveis, não deve ser utilizado nenhum tipo de produto para limpeza e reutilização.